## 4. Haaner Patienten-Forum Orthopädie
## Anmeldung per Fax: 02129 31178

○ Ja, ich nehme am Seminar teil
(24. Juni 2016, 15.00 – 17.00 Uhr)

Name, Vorname

Straße/Nr

PLZ/Ort

Telefon

e-mail

Datum, Unterschrift

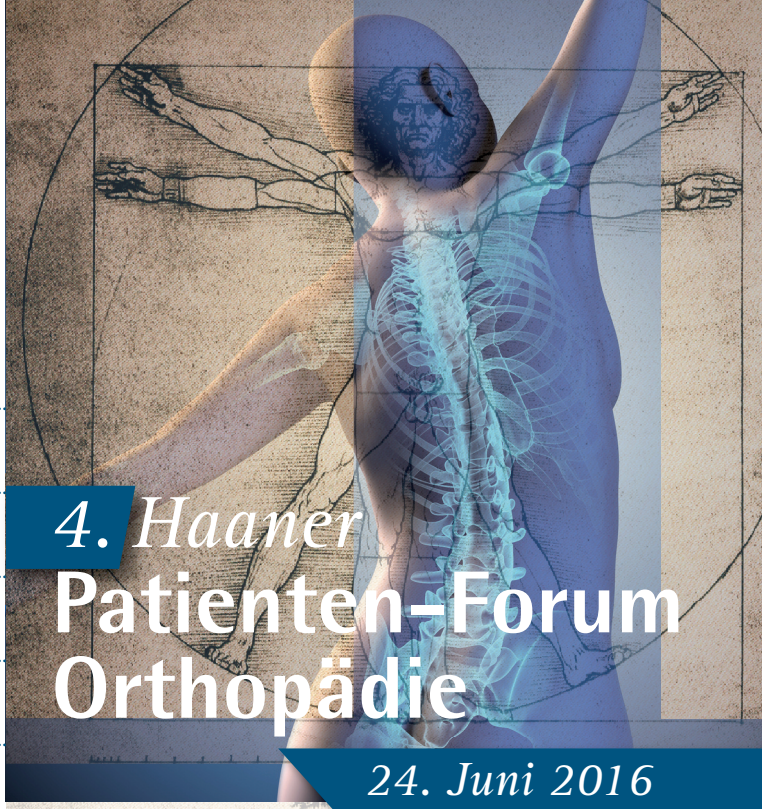

# 4. Haaner Patienten-Forum Orthopädie

**24. Juni 2016**

*Gelenkverschleiß von Hand bis Fuß – Aktuelle Therapieverfahren bei Arthrose der großen und kleinen Gelenke*

*Das 4. Haaner Patienten-Forum Orthopädie wird gefördert von:*

Sanitätshaus Böge

medi

Norbert Meyer
Orthopädie - Schuhtechnik
Meisterbetrieb

Zentrum für Physiotherapie und ambulante Rehabilitation
Haan – Solingen – Wuppertal

*Das 4. Haaner Patienten-Forum Orthopädie wird veranstaltet von:*

St. Josef Krankenhaus Haan
Ein Unternehmen der Kplus Gruppe

Fußzentrum Rheinland Haan
Ein Schwerpunkt der Kplus Gruppe

gelenkzentrum bergisch land

Praxis A. Brandt
Facharzt für Orthopädie

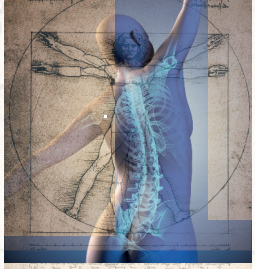

# *4. Haaner* Patienten-Forum Orthopädie

*Im Rahmen unserer Verantwortung gegenüber Menschen, die auf Grund von Schäden am Bewegungsapparat und Gelenken, orthopädische Hilfe benötigen bieten wir mit dem 4. Haaner Patienten-Forum Orthopädie eine umfangreiche und zeitgemäße Informationsveranstaltung an.*

*Mit Erfahrung und Kompetenz präsentieren renommierte Referenten die aktuelle Entwicklung und neuesten Trends in der Orthopädie auf anschauliche Weise in qualifizierten Fachvorträgen.*

**Thema:**
Gelenkverschleiß von Hand bis Fuß –
Aktuelle Therapieverfahren bei Arthrose der großen und kleinen Gelenke

**Termin:**
Freitag, 24. Juni 2016, 15.00 – 17.00 Uhr
Dauer der Vorträge ca. 15 Min., 5 Min. Pause

**Veranstaltungsort:**
Sanitätshaus Böge, Landstraße 66, 42781 Haan

Eine ausführliche Anfahrtsbeschreibung finden Sie unter: **www.boege-online.de**

**Anmeldungen bitte bis 17. Juni 2016**
per Fax an: 02129 31178 (Anmeldeformular auf der Rückseite)
telefonisch unter: 02129 34940
oder per mail an: info@boege-online.de

## *Fachvorträge*

**1** **Wenn jeder Griff schmerzt – welche Orthopädischen Erkrankungen der Hand gibt es?**
**Dr. med. Andreas Brandt**
Facharzt für Orthopädie,
Niedergelassener Orthopäde in Haan

**2** **Rhizarthrose, springender Finger und Co. – wann ist eine Hand-Operation sinnvoll?**
**Dr. med. Frank Sintermann**
Facharzt für Orthopädie und Unfallchirurgie,
Leitender Arzt Gelenkzentrum Bergisch Land
Remscheid

**3** **Diagnose: Arthrose des Hüftgelenkes – welche Therapiemöglichkeiten gibt es?**
**Dr. med. Gunnar Schauf**
Facharzt für Orthopädie und Unfallchirurgie,
Leitender Arzt Gelenkzentrum Bergisch Land
Remscheid und Haan

**4** **Was tun bei Kniegelenksverschleiß? – ein aktueller Überblick**
**Dr. med. Dieter Temmen**
Facharzt für Orthopädie und Unfallchirurgie,
Leitender Arzt Gelenkzentrum Bergisch Land
Remscheid und Haan

**5** **Moderne Fußchirurgie – aktuelle Standards bei Hallux valgus, Hallux rigidus und Co.**
**Dr. med. Justus Stadler**
Facharzt für Orthopädie und Unfallchirurgie,
Leitender Arzt Gelenkzentrum Bergisch Land
Remscheid und Haan